

STUDIO TECNICO Geom. GIUSEPPINA MARIUCCI - Geom. GIROLAMO BARBINI	
COMUNE DI FOLIGNO	
RICHIESTA DI VARIANTE ALLA ATTIVITA' ESTRATTIVA RELATIVA ALLA DIVERSA SUDDIVISIONE DELLA STESSA IN LOTTI FUNZIONALI	
INDIVIDUAZIONI LOTTI FUNZIONALI	PROPRIETA' CORNACCHINI S.R.L.
REDATTO DA: GEOM. GIUSEPPINA MARIUCCI GEOM. GIROLAMO BARBINI	SITO LOC. MOANO - FOLIGNO
VIA DELLA QUINTANA N. 8 06034 - FOLIGNO TEL. 0742/355169 CELL. 340/1022396 CELL. 3663808184 giuseppina.mariucci@libero.it - girolamo@libero.it - geotopografia@libero.it	
FOGLIO 256	PARTICELLE 81-250-82-207-154-125
Il proprietario	Il Tecnico 
TAV. 1	

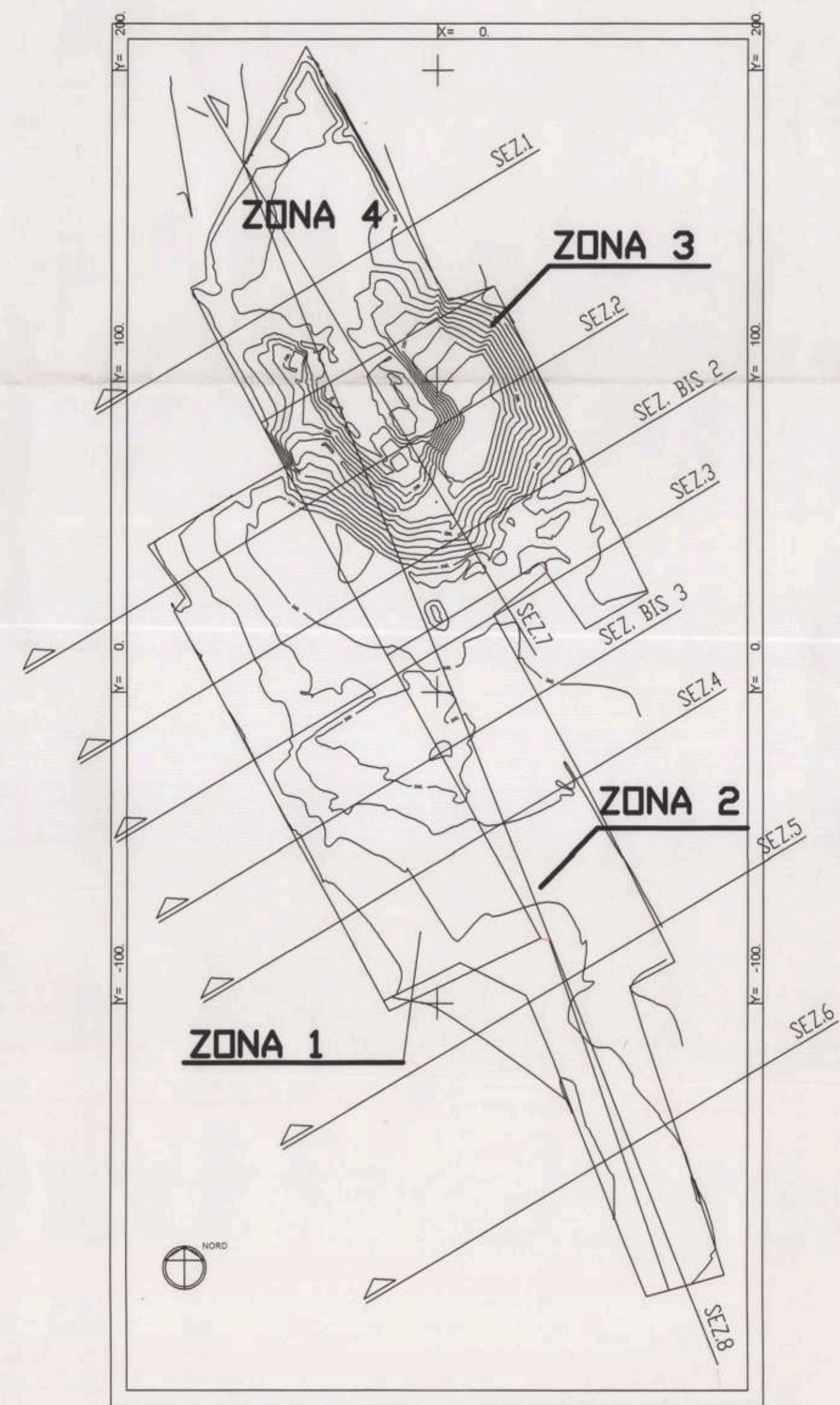

— RECINZIONE
— CURVE DI LIVELLO
— CATASTALE

CURVE DI LIVELLO
EQUIDISTANZA CURVE 1,00 ml.
SISTEMA DI RIFERIMENTO CARTOGRAFICO GAUSS-BOAGA

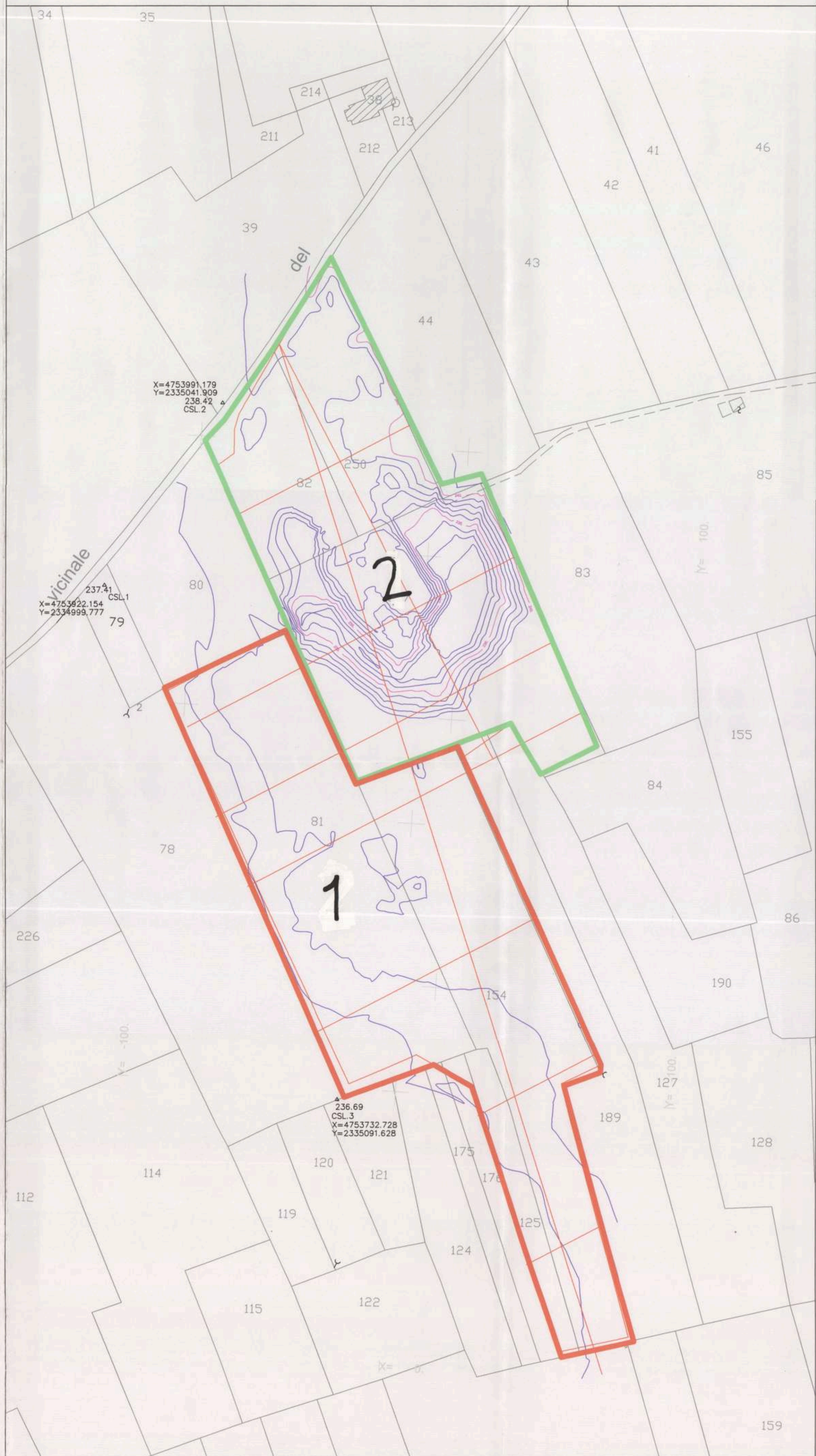

INDIVIDUAZIONE LOTTI FUNZIONALI